

FinConso

La soluzione integrata per redigere il Bilancio Consolidato

Software per gruppi di aziende e per commercialisti che devono redigere il bilancio consolidato secondo i principi contabili italiani. FinConso importa automaticamente i dati dal software Bilancio e gestisce il consolidamento con il metodo integrale, proporzionale, al costo e al patrimonio netto.

Consente la riclassificazione della situazione contabile di gruppo su uno schema di bilancio personalizzabile.

La presenza dei modelli di Nota Integrativa Consolidata e Relazione sulla Gestione consente un notevole risparmio di tempo nella redazione dei documenti a corredo del bilancio consolidato.

Permette di generare e validare il bilancio in formato XBRL.

E' possibile inserire i metodi di consolidamento delle consociate e il dettaglio delle partecipazioni

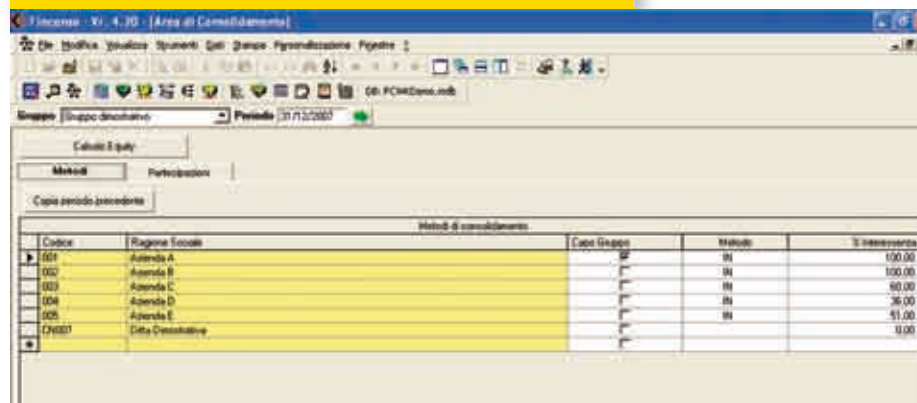

Caratteristiche funzionali

■ DEFINIZIONE DEL GRUPPO E DELL'AREA DI CONSOLIDAMENTO

Possibilità di inserire in modo guidato tutte le aziende appartenenti al gruppo, indicandone i metodi di consolidamento (Integrale, Proporzionale, Costo o Patrimonio Netto) e i rapporti di partecipazione esistenti tra le diverse aziende. Determinazione automatica della percentuale di Equity e delle Differenze/Riserve di consolidamento da rilevare.

■ IMPOSTAZIONE DEL PERIODO DI BILANCIO

E' possibile gestire bilanci infrannuali, consentendo di analizzare periodicamente la situazione del Gruppo.

■ GESTIONE DELL'AGGREGATO

L'aggregazione dei dati delle singole consociate avviene in modo automatico per le aziende gestite all'interno del programma FinAnBil, con l'utilizzo del modulo ToolCon, oppure con il caricamento manuale.

L'integrazione con FinAnBil consente di importare i dati contabili da PICOMwin, dai programmi di contabilità delle principali Software House e da file Excel o ASCII.

L'utilizzo del modulo ToolCon permette all'azienda capogruppo di decentrare l'inserimento dei dati contabili presso le aziende consociate.

E' possibile gestire aziende consociate estere caricando i dati nella Valuta di origine. Il programma effettua in automatico

la conversione all' Euro dei valori avviene in base al cambio indicato.

■ RETTIFICHE DI PRECONSOLIDAMENTO

Prima di procedere alle operazioni di consolidamento è possibile inserire le scritture di partita doppia per omogeneizzare o riconciliare i dati delle singole consociate, esempio per allinearsi ai principi contabili adottati dalla capogruppo o in caso di diverse chiusure dell'esercizio.

■ RETTIFICHE DI CONSOLIDAMENTO

Le rettifiche di consolidamento sono state suddivise in tre tipologie:

- Le scritture di Eliminazione Partecipazioni (EP) sono generate automaticamente dal programma e mettono in evidenza la differenza/riserva di consolidamento e le quote di utile e patrimonio netto di terzi.
- Le scritture di elisione dei Rapporti infragruppo (RI), generate automaticamente dal programma per le situazioni nelle quali due imprese appartenenti allo stesso

gruppo hanno dato origine ad operazioni di debito/credito o costo/ricavo reciproci.

- Le altre rettifiche (AR) sono scritte manuali definite liberamente dall'utente. L'impatto di tali movimentazioni sull'utile di gruppo e di terzi viene rilevato in automatico dal programma.

■ RICLASSIFICAZIONE DEL BILANCIO

E' possibile procedere alla riclassificazione dei dati secondo lo schema standard presente nella procedura, conforme alla VII Direttiva, e personalizzare in modo semplice e flessibile il raccordo dei singoli conti.

■ GESTIONE DEI DOCUMENTI DA ALLEGARE AL BILANCIO

E' possibile redigere, in modo intuitivo, i documenti e allegati di bilancio (Nota Integrativa, Relazione sulla Gestione, ecc.). La possibilità di richiamare Tabelle e dati gestiti come Variabili rende automatico e immediato l'aggiornamento dei dati di Bilancio all'interno di tali documenti.

E' possibile gestire il prospetto di Rendiconto Finanziario.

■ STAMPE

E' presente un' ampia dotazione di report di stampa di elevata qualità, che permettono di ottenere l'anteprima e la stampa di tutti i dati gestiti e la loro esportazione in diversi formati come ad esempio Word, Excel e Acrobat.

■ ANALISI DI BILANCIO

Il calcolo automatico dei principali indici di bilancio permette un'attenta analisi dei valori patrimoniali ed economici, e nel contempo consente di rappresentare in modo grafico l'andamento del gruppo. Lo strumento di analisi è completamente personalizzabile.

■ INTEGRAZIONE CON FinAnBil

I dati contabili delle aziende del Gruppo possono essere prelevati in automatico da FinAnBil.

I documenti prodotti con FinConso possono essere riacquisiti in automatico dalla procedura di Bilancio per generare la pratica, secondo i requisiti Fedra, per la presentazione telematica al Registro Imprese.

Il programma consente di modificare le scritture contabili di elisione generate automaticamente, come se fossero state inserite dall'utente

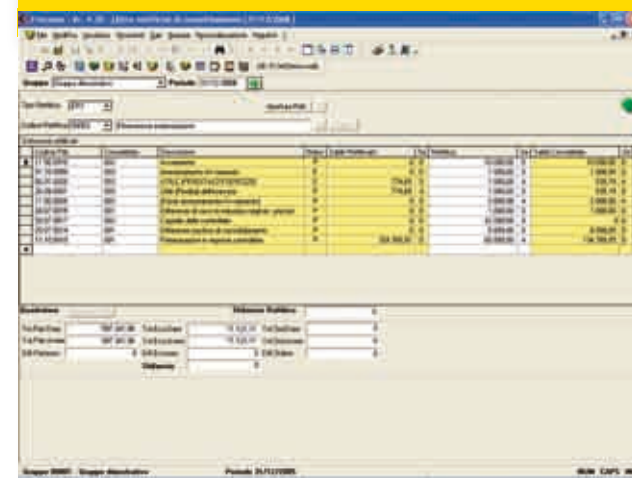

Finconso - Vr. 4.20 - [Stampa Consolidato]

File Modifica Visualizza Strumenti Dati Stampa Personalizzazione Finestre 2

DB: FCWKDemo.mdb

Gruppo Gruppo dimostrativo Periodo 31/12/2006

Elabora Stampa Excel

Tipo di Stampa: Informazioni Richieste

Aggregato Consolidato Patrimoniale Economico Conti d'ordine Elimina voci a zero

Descrizione Voce	Natura	001 - Azienda A	002 - Azienda B	003 - Azienda C	004 - Azienda D	005 - Azienda E	Totale
11 BI) Immobilizzazioni immateriali	P	0,00 D	0,00 D	11.098,74 D	0,00 D	0,00 D	
11.10 BI1) Costi di impianto e di ampliamento	P	0,00 D	0,00 D	3.098,74 D	0,00 D	0,00 D	
11.10.0010 Costi di impianto e di ampliamento	P	0,00 D	0,00 D	3.098,74 D	0,00 D	0,00 D	
11.50 BI2) Avviamento	P	0,00 D	0,00 D	8.000,00 D	0,00 D	0,00 D	
11.50.0010 Avviamento	P	0,00 D	0,00 D	10.000,00 D	0,00 D	0,00 D	
11.50.0020 (Fondi ammortamento Avviamento)	P	0,00 D	0,00 D	2.000,00 A	0,00 D	0,00 D	

I dati contabili del gruppo e delle singole consociate possono essere visualizzati, stampati ed esportati in vari formati

I VANTAGGI DI FinConso

- ▶ Gestisce il consolidamento con il metodo integrale, proporzionale, al costo e al patrimonio netto
- ▶ Permette di compilare bilanci infrannuali
- ▶ Gestisce le aziende in valuta
- ▶ Permette di generare e validare il bilancio in formato XBRL
- ▶ Consente di redigere, in modo intuitivo, i documenti e gli allegati di bilancio